





Il carisma di sensazioni morbide e vellutate per una superficie ceramica di nuova concezione. Una trama inedita ed originale conferisce alle superfici uno stile elegante e raffinato attraverso influenze naturali.

Leather di Cisa significa amore per la naturalezza e calore della pelle.

The charisma of soft and velvety sensations condensed in a revolutionary ceramic surface. A new and unusual texture designed to bring a touch of elegance and style to all surfaces through natural influences.

Leather by Cisa means the love for naturalness and the warmth of leather.

Elle est nouvelle et éveille en nous des sensations de douceur et de velouté : c'est une surface céramique d'un charisme sans précédent. Sa trame est inédite et originale, sous le charme direct de la nature qui donne aux surfaces un style élégant et raffiné.

Leather de Cisa ou l'amour pour le naturel et la chaleur du cuir.

Das Charisma einer weichen, samtigen Keramikoberfläche, die nach einem neuartigen Konzept gestaltet ist. Eine ungewöhnliche, originelle Struktur verleiht den Flächen vermittle naturlicher Optiken einen eleganten, erlesenen Stil. Leather von Cisa ist gleichbedeutend mit der Natürlichkeit und der Schmiegsamkeit des Leders.

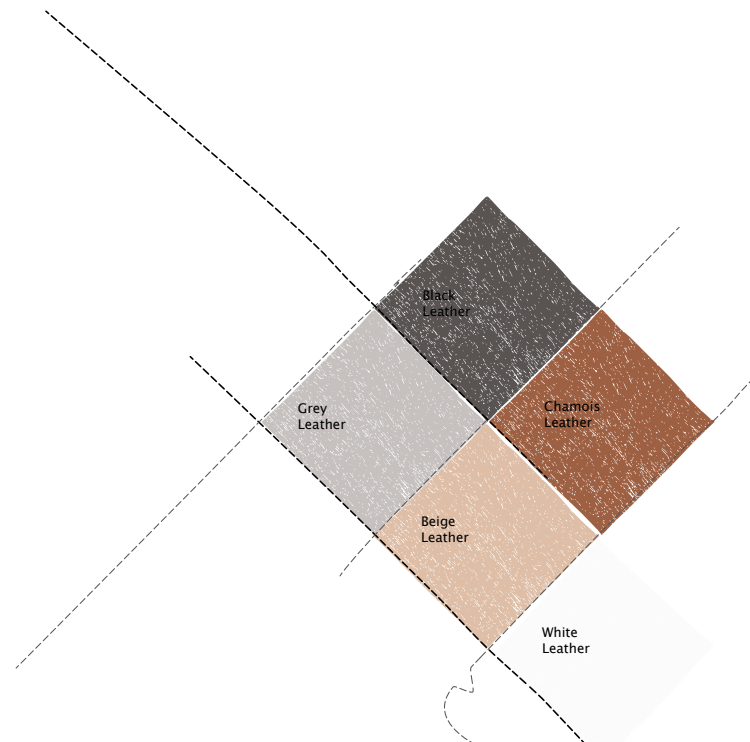

# the leather experience

*the leather experience.*

realizzato in  
Grey Leather 25x42,5  
Black Leather 25x42,5  
listello vetro grigio 2,5x25 cm



realizzato in  
White Leather 25x42,5  
Grey 25x42,5  
listello White 5,5x25  
listello vetro grigio 2,5x25 cm





realizzato in  
White Leather 33,3x33,3  
White Leather 25x42,5  
listone White 12,5x42,5 cm

realizzato in  
Beige Leather 25x42,5  
Chamois Leather 25x42,5  
listone Chamois 12,5x42,5 cm



## *grey leather.*



0130055 - 25 x 42,5

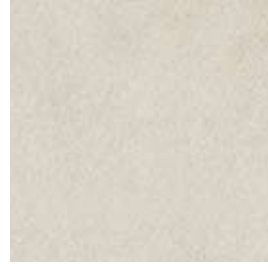

071056 - 33,3 x 33,3  
Pavimento coordinato  
Grey Leather.



0130063 - LISTELLO 5,5 x 25



0171057 - 33,3 x 33,3  
Pavimento coordinato  
Black Leather.

## *black leather.*

0130064 - BACCHETTA 2 x 42,5



0130060 - 25 x 42,5



0130061 - LISTONE 5,5 x 42,5



0130062 - LISTONE 12,5 x 42,5

## *beige leather.*



0130065 - 25 x 42,5



0171058 - 33,3 x 33,3  
Pavimento coordinato  
Beige Leather.



0130073 - LISTELLO 5,5 x 25



0171059 - 33,3 x 33,3  
Pavimento coordinato  
Chamois Leather.

## *chamois leather.*

0130074 - BACCHETTA 2 x 42,5



0130070 - 25 x 42,5



0130071 - LISTONE 5,5 x 42,5



0130072 - LISTONE 12,5 x 42,5

**listello vetro.**

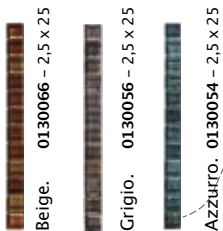

**white leather.**



0130053 - LISTELLO 5,5 x 25

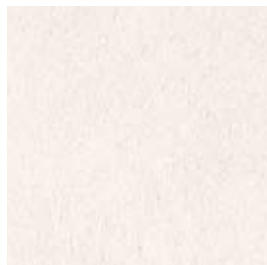

0171055 - 33,3 x 33,3  
Pavimento coordinato  
White Leather.

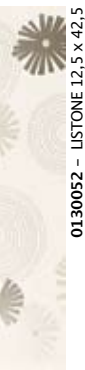

## Caratteristiche Tecniche

technical features - caracteristics techniques - technische eigenschaften - características técnicas

Superfici smaltate da rivestimento - Glazed wall-tiles - Surface émaillée pour revêtement - Glasierte Wandöberflächen Revestimentos esmaltados					
Gruppo di appartenenza - Groupe d'appartenance - Zugehörigkeits-Gruppe - Specific grouping - Grupo de pertenencia B III - EN 14411					
Simbologia Symbolica Symboles Symbole Simbologias	Caratteristica Caractéristique Características Symbole Características	Unità di misura Unit of measurement Unité de mesure Masseneinheit Unidad de medida	Valore medio Cisa Cisa mean value Valeur moyenne Cisa Durchschnitts-Wert-Cisa Valor medio Cisa	Valore Prescritto Prescribed value Valeur prescrite Vorgeschriebener Wert Valor prescrito	Metodo di prova Test method Méthode d'essai Prüfmethode Método de ensayo
	Dimensione lati Dimensions-Length and width Dimensions-Longueur et largeur Masse-Länge und Breite Dimensiones-Longitud y ancho	%	conforme	± 0,5	UNI EN ISO 10545-2
	Rettilineità dei lati Side straightness Rectitude des arêtes Geractningkeit der Kanten Rectitudad de los lados	%	conforme	± 0,3	UNI EN ISO 10545-2
	Ortogonalità degli spigoli Corner squareness Angularité Rechtwinkligkeit der Kanten Ortogonalidad de las esquinas	%	conforme	± 0,5	UNI EN ISO 10545-2
	Planarità Flatness Planité Ebenföchigkeit Planidad	%	conforme	± 0,5	UNI EN ISO 10545-2
	Spessore Thickness Épaisseur Dicke Grosor	%	conforme	± 10	UNI EN ISO 10545-2
	Absorbimento d'acqua Water absorption Absorption d'eau Wasseraufnahme Absorción de agua	%	conforme	> 10	UNI EN ISO 10545-3
	Sforzo di rottura Breaking strenght Contrainte de rupture Bruchkraft Esfuerzo de rotura	N	conforme	± 600 se spess > 7,5 mm. ± 200 se spess < 7,5 mm.	UNI EN ISO 10545-4
	Modulo di rottura Modulus of rupture Coefficient de rupture Bruchmodul Módulo de rotura	N/mm2	conforme	± 15 se spess > 7,5 mm. ± 12 se spess < 7,5 mm.	UNI EN ISO 10545-4
	Resistenza al cavillo Crazing resistant Résistance aux tréssaillures Riesisco Resistencia al quarteado	-	resisto	richiesta	UNI EN ISO 10545-11
	Resistenza alle macchie Stain resistance Résistance au tâches Flecken beständigkeit Resistencia a las manchas	-	conforme	3 MIN	UNI EN ISO 10545-14

## Imballi

packaging - emballage - verpackung - embalajes

FORMATI sizes formats formate	SPESSORE thickness épaisseur stärke	SCATOLA box - boîte - karton			PALLET pallet - palette - palette		
		pz scatola pcs box pcs boîte stk-karton	m <sup>2</sup> scatola sq. mt. box m <sup>2</sup> boîte qm. karton	kg scatola kg box kg boîte kg karton	scatole pallet box pallet boîtes palette karton palette	m <sup>2</sup> pallet sq. mt. pallet m <sup>2</sup> palette qm. palette	kg pallet kg pallet kg palette kg palette
25x42,5	10 mm	8	0,85	15	66	56,1	1007
LISTONE 12,5x42,5	-	6	-	-	-	-	-
LISTONE 5,5x42,5	-	6	-	-	-	-	-
LISTELLO 5,5x25	-	6	-	-	-	-	-
LISTELLO VETRO 2,5x25	-	6	-	-	-	-	-
BACCHETTA 2x42,5	-	6	-	-	-	-	-
33,3x33,3 pav.	8,5 mm	13	1,45	26,5	46	66,7	1236







Uffici Commerciali: via Statale n° 99/D  
42013 Dinazzano di Casalgrande (Reggio Emilia) Italy  
Tel: +39 0522 773.602  
Fax Italia: +39 0522 773.650  
Fax estero: +39 0522 773.649  
[www.ceramichecisa.it](http://www.ceramichecisa.it)